

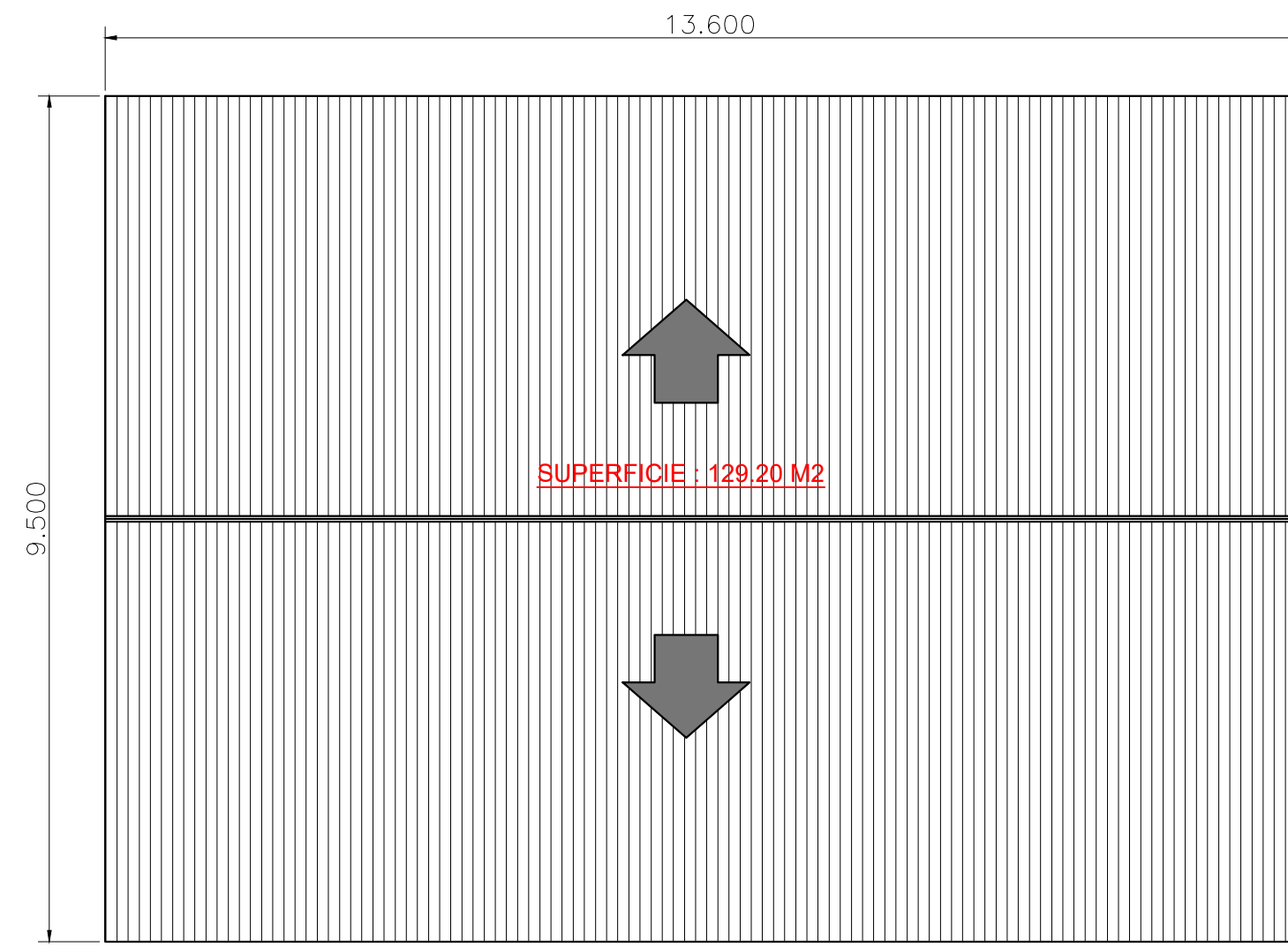

TECHO EXISTENTE SEGUN RELEVAMIENTO

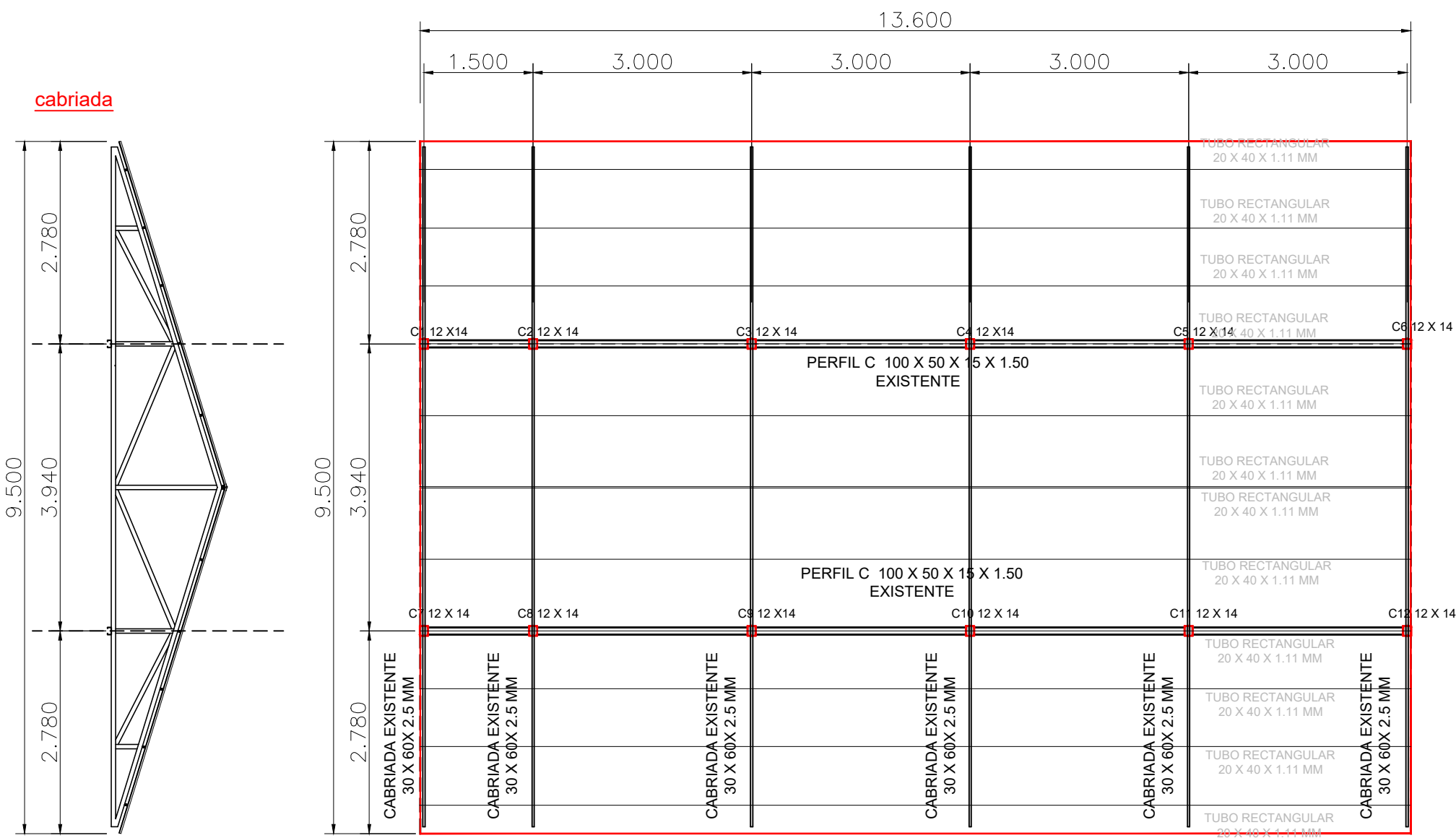

NOTAS:

- TODAS LAS MEDIDAS SE VERIFICARAN EN OBRA
- TODAS LOS NIVELES SE VERIFICARAN EN OBRA
- TODAS LAS OBRAS DEBEN QUEDAR TERMINADAS AL 100% ACORDE A SU FIN
- ESTE DOCUMENTO SE COMPLETA CON EL PROYECTO ESTRUCTURAL
- ESTE DOCUMENTO SE COMPLETA CON LOS PROYECTOS DE INSTALACIONES
- LA CONTRATISTA DEBERA CUMPLIR CON EL 100% DE LAS NORMATIVAS VIGENTES
- TODOS LOS TRABAJOS UNA VEZ FINALIZADOS ESTAN SUJETOS A APROBACION DEL COMITENTE
- LA CONTRATISTA DEBERA EJECUTAR TODOS LOS PLANOS SEGUN OBRA ANTES DE LA RECEPCION PROVISORIA DE LA MISMA
- **EL DISEÑO DEL EDIFICIO SE LIMITO / AJUSTO A LAS MEDIDAS DE LA CUBIERTA EXISTENTE A REUTILIZAR**
- **DEBERAN VERIFICARSE LAS MEDIDAS DE LA CUBIERTA A REUTILIZAR**, EN EL CASO QUE HAYAN MODIFICACIONES LA EMPRESA CONTRATISTA DEBERA SER LA RESPONSABLE DE ADAPTAR EL PROYECTO ORIGINAL A ESAS MEDIDAS.
- LA EMPRESA CONTRATISTA DEBERA SER LA ENCARGADA DE TRANSLADAR LA CUBIERTA EXISTENTE (CHAPA-CERCHAS-COLUMNAS) AL NUEVO TERRENO INDICADO.
- EN EL CASO DE QUE ALGUNO DE LOS ELEMENTOS SEA DAÑADO O NO SE PUEDA UTILIZAR, A LA HORA DEL TRANSLADO, LA EMPRESA CONTRATISTA DEBERA GARANTIZAR EL REPLAZO POR NUEVOS.

OBRA
EDIFICIO PROBIEN

LOCALIZACIÓN
Campus Universitario NEUQUEN
Neuquen Capital

COORDENADAS
68° 3'10.99"O longitud oeste
38°56'24.87"S latitud sur

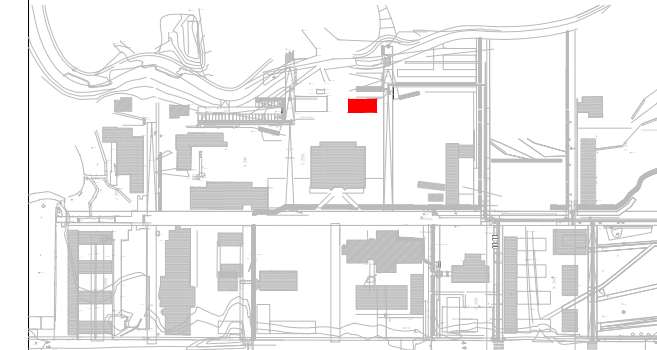

NOMBRE PLANO
TECHO EXISTENTE

PLANO N°
TE-00-01

PROYECTISTAS
Arq. Barbara Lauretti Arq. Gabriela Cappella
Arq. Luis Castillo

RESPONSABLE
Arq. Dante Di Fiore

ARCHIVO
ARQ.- 00 -TECHO EXITENTE - PRO BIEN

ESCALA
1/100

FECHA
dic / 2021

FIRMA

MODIFICACIONES

FECHA OBSERVACIONES

FECHA OBSERVACIONES

FECHA OBSERVACIONES



MEDIDAS MARCADAS POR EL AGRIMENSOR RESPONSABLE
Agrim : Carlos Alberto JEREZ
Matr. Prof. AGR -339

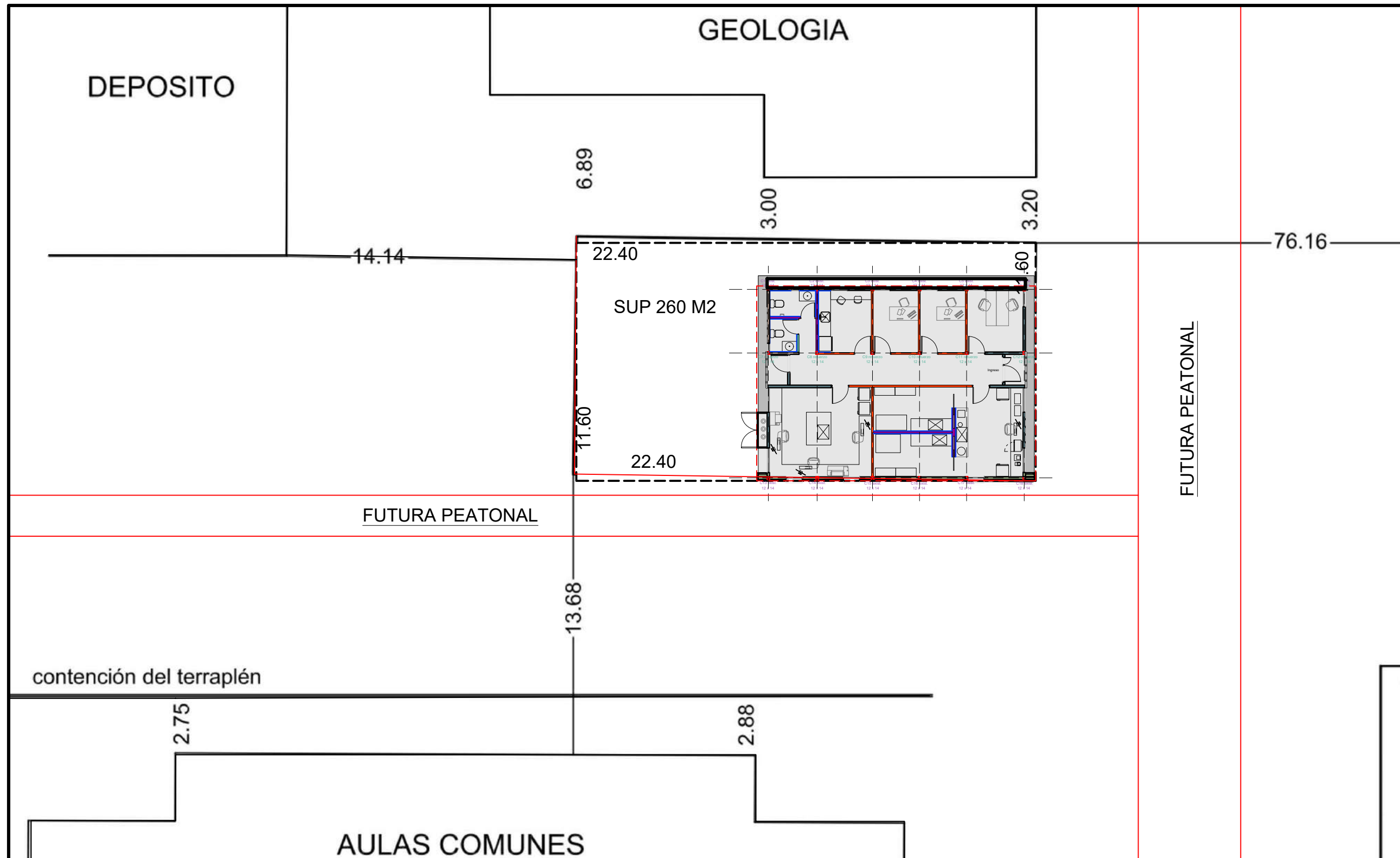

NOTAS:

- TODAS LAS MEDIDAS SE VERIFICARAN EN OBRA
- TODAS LOS NIVELES SE VERIFICARAN EN OBRA
- TODAS LAS OBRAS DEBEN QUEDAR TERMINADAS AL 100% ACORDE A SU FIN
- ESTE DOCUMENTO SE COMPLETA CON EL PROYECTO ESTRUCTURAL
- ESTE DOCUMENTO SE COMPLETA CON LOS PROYECTOS DE INSTALACIONES
- LA CONTRATISTA DEBERA CUMPLIR CON EL 100% DE LAS NORMATIVAS VIGENTES
- TODOS LOS TRABAJOS UNA VEZ FINALIZADOS ESTAN SUJETOS A APROBACION DEL COMITENTE
- LA CONTRATISTA DEBERA EJECUTAR TODOS LOS PLANOS SEGUN OBRA ANTES DE LA RECEPCION PROVISORIA DE LA MISMA
- EL DISEÑO DEL EDIFICIO SE LIMITO / AJUSTO A LAS MEDIDAS DE LA CUBIERTA EXISTENTE A REUTILIZAR
- DEBERAN VERIFICARSE LAS MEDIDAS DE LA CUBIERTA A REUTILIZAR. EN EL CASO QUE HAYAN MODIFICACIONES LA EMPRESA CONTRATISTA DEBERA SER LA RESPONSABLE DE ADAPTAR EL PROYECTO ORIGINAL A ESAS MEDIDAS.
- LA EMPRESA CONTRATISTA DEBERA SER LA ENCARGADA DE TRANSLADAR LA CUBIERTA EXISTENTE (CHAPA-CERCHAS-COLUMNAS) AL NUEVO TERRENO INDICADO.
- EN EL CASO DE QUE ALGUNO DE LOS ELEMENTOS SEA DAÑADO O NO SE PUEDA UTILIZAR, A LA HORA DEL TRANSLADO, LA EMPRESASE CONTRATISTA DEBERA GARANTIZAR EL REEMPLAZO POR NUEVOS.

**OBRA
EDIFICIO PROBIEN**

LOCALIZACIÓN
Campus Universitario NEUQUEN
Neuquen Capital

COORDENADAS
68° 3'10.99"O longitud oeste
38°56'24.87"S latitud sur

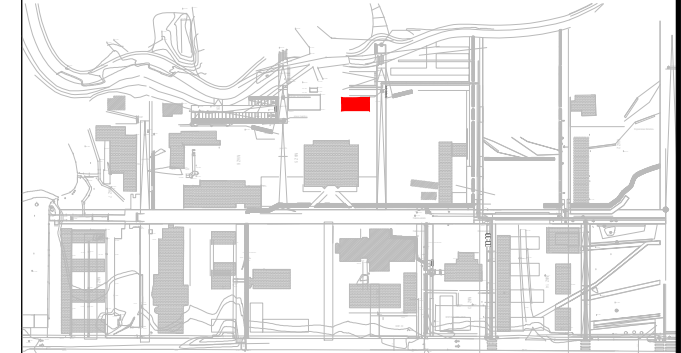

NOMBRE PLANO
IMPLANTACION

PLANO N°

IM-01-01

PROYECTISTAS
Arq. Barbara Lauretti Arq. Gabriela Cappella
Arq. Luis Castillo

RESPONSABLE
Arq. Dante Di Fiore

ARCHIVO
ARQ. - 01 - IMPLANTACION - PROBIEN

ESCALA
1/200

FECHA
dic / 2021

FIRMA

MODIFICACIONES

FECHA OBSERVACIONES

FECHA OBSERVACIONES

FECHA OBSERVACIONES

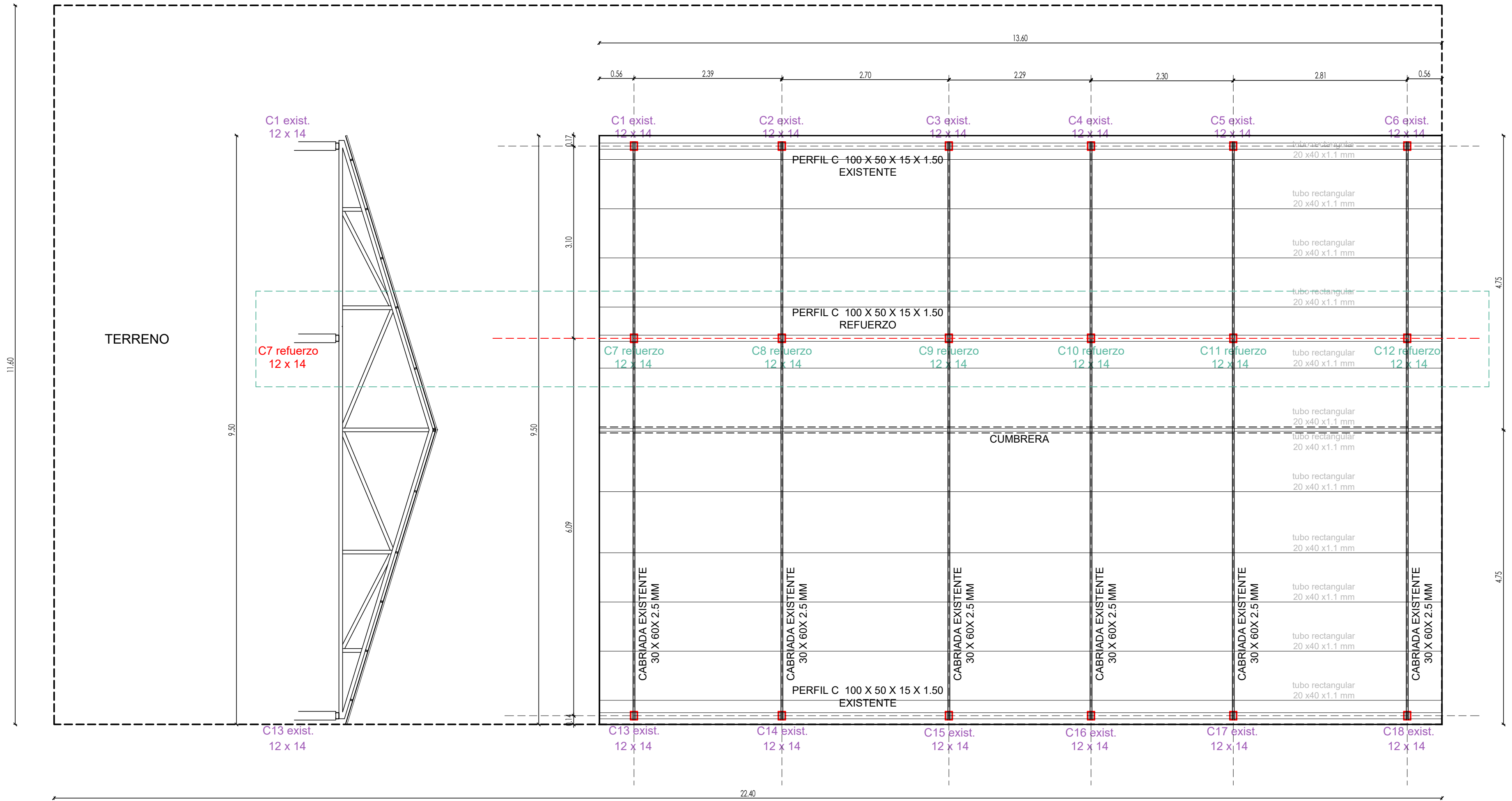

NOTAS:

- TODAS LAS MEDIDAS SE VERIFICARAN EN OBRA
- TODAS LOS NIVELES SE VERIFICARAN EN OBRA
- TODAS LAS OBRAS DEBEN QUEDAR TERMINADAS AL 100% ACORDE A SU FIN
- ESTE DOCUMENTO SE COMPLETA CON EL PROYECTO ESTRUCTURAL
- ESTE DOCUMENTO SE COMPLETA CON LOS PROYECTOS DE INSTALACIONES
- LA CONTRATISTA DEBERA CUMPLIR CON EL 100% DE LAS NORMATIVAS VIGENTES
- TODOS LOS TRABAJOS UNA VEZ FINALIZADOS ESTAN SUJETOS A APROBACION DEL COMITENTE
- LA CONTRATISTA DEBERA EJECUTAR TODOS LOS PLANOS SEGUN OBRA ANTES DE LA RECEPCION PROVISORIA DE LA MISMA
- EL DISEÑO DEL EDIFICIO SE LIMITO / AJUSTO A LAS MEDIDAS DE LA CUBIERTA EXISTENTE A REUTILIZAR
- DEBERAN VERIFICARSE LAS MEDIDAS DE LA CUBIERTA A REUTILIZAR, EN EL CASO QUE HAYAN MODIFICACIONES LA EMPRESA CONTRATISTA DEBERA SER LA RESPONSABLE DE ADAPTAR EL PROYECTO ORIGINAL A ESAS MEDIDAS.
- LA EMPRESA CONTRATISTA DEBERA SER LA ENCARGADA DE TRANSLADAR LA CUBIERTA EXISTENTE (CHAPA-CERCHAS-COLUMNAS) AL NUEVO TERRENO INDICADO.
- EN EL CASO DE QUE ALGUNO DE LOS ELEMENTOS SEA DAÑADO O NO SE PUEDA UTILIZAR, A LA HORA DEL TRANSILADO, LA EMPRESA CONTRATISTA DEBERA GARANTIZAR EL REEMPLAZO POR NUEVOS.

**OBRA
EDIFICIO PROBIEN**

LOCALIZACIÓN
Campus Universitario NEUQUEN
Neuquen Capital

COORDENADAS
68° 3'10.99"O longitud oeste
38°56'24.87"S latitud sur

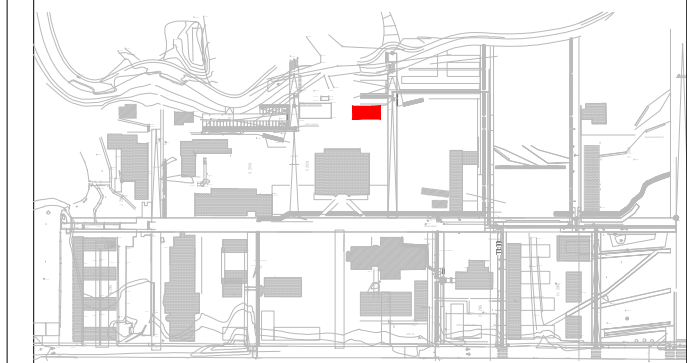

NOMBRE PLANO
ESTRUCTURA CUBIERTA

PLANO N°
ES-02-01

PROYECTISTAS
Arq. Barbara Lauretti Arq. Gabriela Cappella
Arq. Luis Castillo

RESPONSABLE
Arq. Dante Di Fiore

ARCHIVO
ARQ.-02-02-ESTRUCTURA CUBIERTA-PROBIEN

ESCALA
1/50

FECHA
dic / 2021

FIRMA

| MODIFICACIONES | |
|----------------|---------------|
| FECHA | OBSERVACIONES |
| | |
| FECHA | OBSERVACIONES |
| | |
| FECHA | OBSERVACIONES |
| | |

| REFERENCIAS | | TERMINACION DE MUROS, TABIQUES, PISOS Y CIELORRASOS | |
|--------------------------|----------|---|--|
| TIPO DE MUROS Y TABIQUES | SIMBOLOS | | |
| MURO 1 | | RE | REVESTIMIENTO ELASTOMERICO |
| MURO 2 | | RC | REVESTIMIENTO CHAPA ONDULADA |
| MURO 3 | | PC | PORCELANATO |
| MURO 4 | | PL | TERMINACION HORMIGON LLANEADO |
| MURO 5 | | CS | CIELORRASO SUSPENDIDO JUNTA TOMADA |
| MURO 6 | | RH | REVESTIMIENTO PARA SECTOR HUMEDO A DEFINIR |
| | | MD | MURO DURLOCK |
| | | TL | TERMINACION LATEX INTERIOR COLOR BLANCO |

DETALE MURO 1

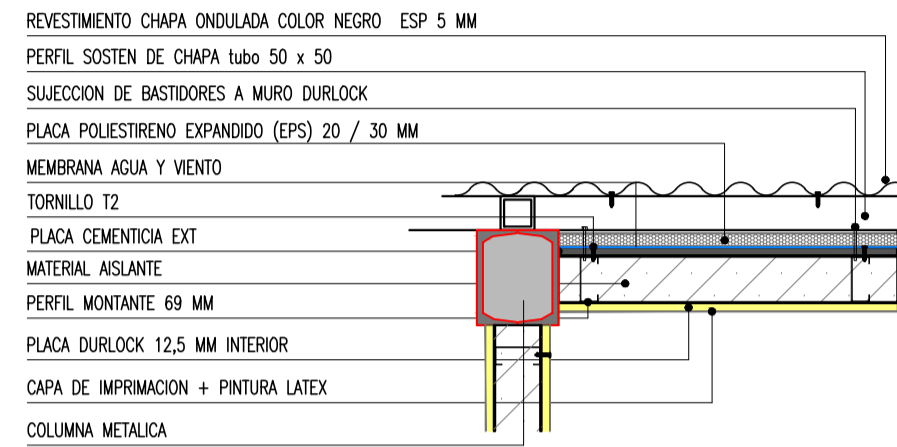

DETALE MURO 2

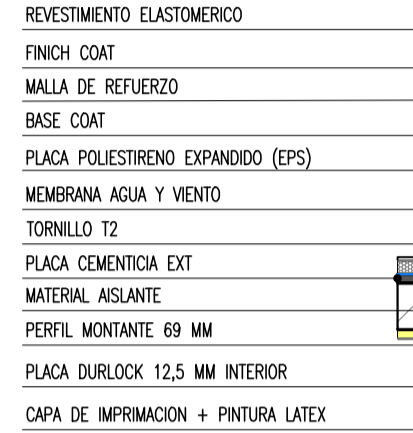

DETALE MURO 3

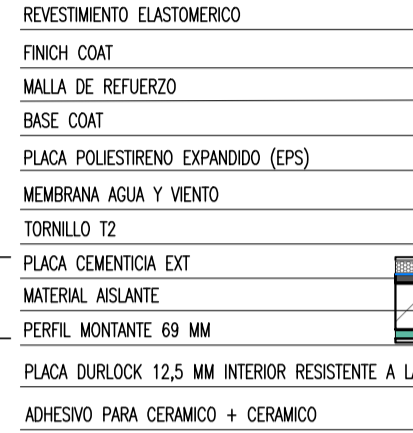

DETALE MURO 4

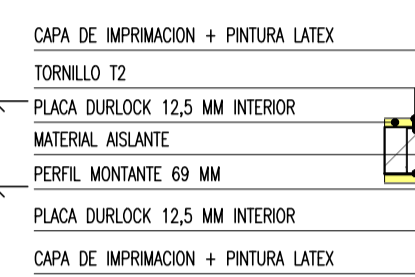

DETALE MURO 5

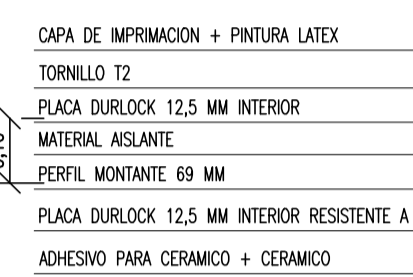

DETALE MURO 6

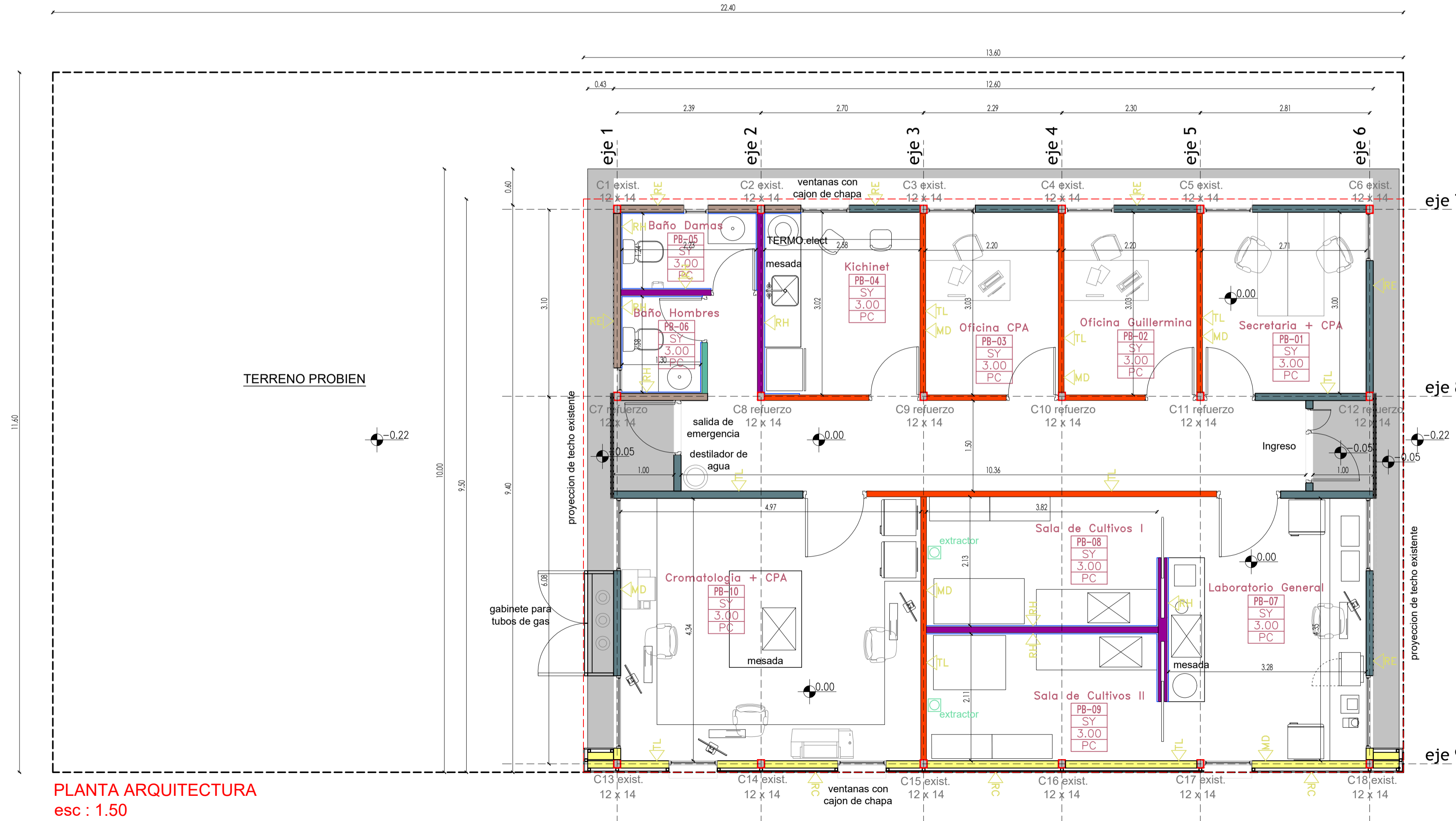
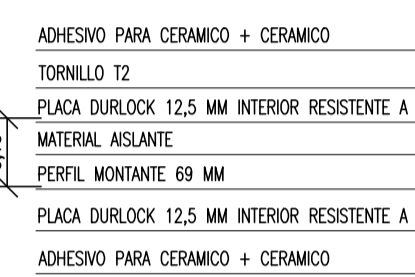

PLANTA ARQUITECTURA
esc : 1.50

NOTAS:

- TODAS LAS MEDIDAS SE VERIFICARAN EN OBRA
- TODAS LAS OBRAS DEBERAN QUEDAR TERMINADAS AL 100% ACORDE A SU FIN
- ESTE DOCUMENTO SE COMPLETA CON EL PROYECTO ESTRUCTURAL
- ESTE DOCUMENTO SE COMPLETA CON LOS PROYECTOS DE INSTALACIONES
- LA CONTRATISTA DEBERA CUMPLIR CON EL 100% DE LAS NORMATIVAS VIGENTES
- TODOS LOS TRABAJOS UNA VEZ FINALIZADOS ESTAN SUJETOS A APROBACION DEL COMITENTE
- LA CONTRATISTA DEBERA EJECUTAR TODOS LOS PLANOS SEGUN OBRAS ANTES DE LA RECEPCION PROVISORIA DE LA MISMA
- EL DISEÑO DEL EDIFICIO SE LIMITA / AJUSTO A LAS MEDIDAS DE LA CUBIERTA EXISTENTE A REUTILIZAR
- DEBERAN VERIFICARSE LAS MEDIDAS DE LA CUBIERTA A REUTILIZAR. EN EL CASO QUE HAYAN MODIFICACIONES LA EMPRESA CONTRATISTA DEBERA SER LA RESPONSABLE DE ADAPTAR EL PROYECTO ORIGINAL A ESAS MEDIDAS.
- LA EMPRESA CONTRATISTA DEBERA SER LA ENCARGADA DE TRANSLADAR LA CUBIERTA EXISTENTE (CHAPA-CERCHAS-COLUMNAS) AL NUEVO TERRENO INDICADO.
- EN EL CASO DE QUE ALGUNO DE LOS ELEMENTOS SEA DAÑADO O NO SE PUEDA UTILIZAR, A LA HORA DEL TRANSLADO, LA EMPRESA CONTRATISTA DEBERA GARANTIZAR EL REEMPLAZO POR NUEVOS.
- LAS SALAS DE CULTIVOS DEBERAN TENER EXTRACTORES DE AIRES, SE RECOMIENDA CON VENTILACION A LOS CUATRO VIENTOS.

OBRA
EDIFICIO PROBIEN

LOCALIZACIÓN
Campus Universitario NEUQUEN
Neuquen Capital

COORDENADAS
68° 3'10.99"O longitud oeste
38°56'24.87"S latitud sur

NOMBRE PLANO
PLANTA ARQUITECTURA

PLANO N°
PL-03-01

PROYECTISTAS
Arq. Barbara Lauretti - Arq. Gabriela Cappella
Arq. Luis Castillo

RESPONSABLE
Arq. Dante Di Fiore

ARCHIVO
ARQ.-03-01-PLANTA ARQ.- PROBIEN

ESCALA
1/50

FECHA
dic / 2021

FIRMA

| MODIFICACIONES | FECHA | OBSERVACIONES |
|----------------|-------|---------------|
| | | |
| | | |
| | | |

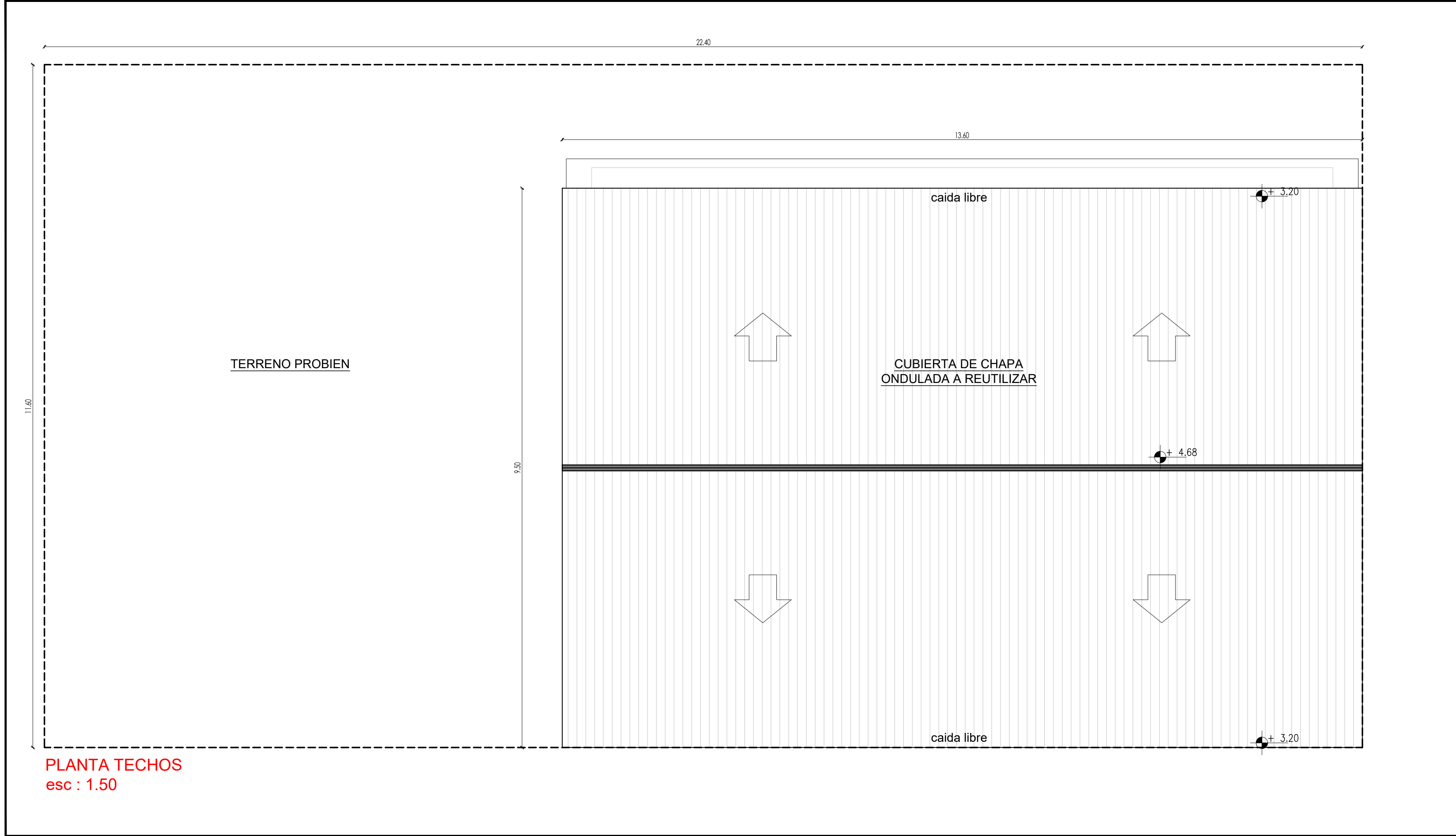

NOTAS:

- TODAS LAS MEDIDAS SE VERIFICARAN EN OBRA
- TODAS LOS NIVELES SE VERIFICARAN EN OBRA
- TODAS LAS OBRAS DEBEN QUEDAR TERMINADAS AL 100% ACORDE A SU FIN
- ESTE DOCUMENTO SE COMPLETA CON EL PROYECTO ESTRUCTURAL
- ESTE DOCUMENTO SE COMPLETA CON LOS PROYECTOS DE INSTALACIONES
- LA CONTRATISTA DEBERA CUMPLIR CON EL 100% DE LAS NORMATIVAS VIGENTES
- TODOS LOS TRABAJOS UNA VEZ FINALIZADOS ESTAN SUJETOS A APROBACION DEL COMITENTE
- LA CONTRATISTA DEBERA EJECUTAR TODOS LOS PLANOS SEGUN OBRA ANTES DE LA RECEPCION PROVISORIA DE LA MISMA
- **EL DISEÑO DEL EDIFICIO SE LIMITO /AJUSTO A LAS MEDIDAS DE LA CUBIERTA EXISTENTE A REUTILIZAR**
- **DEBERAN VERIFICARSE LAS MEDIDAS DE LA CUBIERTA A REUTILIZAR, EN EL CASO QUE HAYAN MODIFICACIONES LA EMPRESA CONTRATISTA DEBERA SER LA RESPONSABLE DE ADAPTAR EL PROYECTO ORIGINAL A ESAS MEDIDAS.**
- LA EMPRESA CONTRATISTA DEBERA SER LA ENCARGADA DE TRANSLADAR LA CUBIERTA EXISTENTE (CHAPA-CERCHAS-COLUMNAS) AL NUEVO TERRENO INDICADO.
- EN EL CASO DE QUE ALGUNO DE LOS ELEMENTOS SEA DAÑADO O NO SE PUEDA UTILIZAR, A LA HORA DEL TRANSLADO, LA EMPRESASE CONTRATISTA DEBERA GARANTIZAR EL REEMPLAZO POR NUEVOS.
- LAS SALAS DE CULTIVOS DEBERAN TENER EXTRACTORES DE AIRES, SE RECOMIENDA CON VENTILACION A LOS CUATRO VIENTOS.

**OBRA
EDIFICIO PROBIEN**

LOCALIZACIÓN
Campus Universitario NEUQUEN
Neuquen Capital

COORDENADAS
68° 3'10.99"O longitud oeste
38°56'24.87"S latitud sur

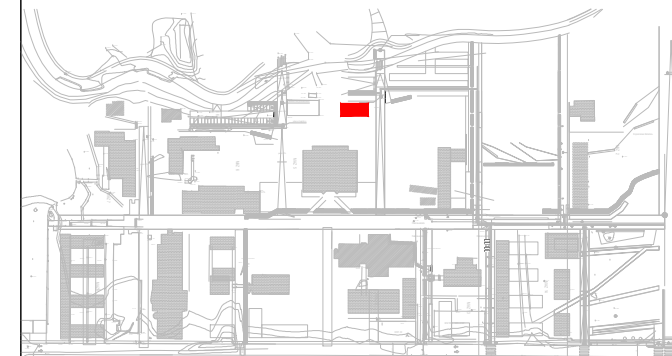

NOMBRE PLANO
PLANTA DE TECHOS

PLANO N°
PL-03-02

PROYECTISTAS
Arq. Barbara Lauretti Arq. Gabriela Cappella
Arq. Luis Castillo

RESPONSABLE
Arq. Dante Di Fiore

ARCHIVO
ARQ.-03-02-PLANTA DE TECHOS- PROBIEN

ESCALA
1/50

FECHA
dic / 2021

FIRMA

| MODIFICACIONES | |
|----------------|---------------|
| FECHA | OBSERVACIONES |
| FECHA | OBSERVACIONES |
| FECHA | OBSERVACIONES |